



DEPARTEMENT DU GARD
IMT MINES D'ALÈS

REQUALIFICATION DU CAMPUS DE CLAVIÈRES

ZONE 1
Lot 1 & 2

PRO - DCE

PLAN DES TRAVAUX
VOIRIE

MAÎTRE
D'OUVRAGE :

A :

LE :

SIGNATURE :

Date	Nature des modifications	Dessiné	Vérifié	Int.
10/05/2025	CRÉATION - PRO	JCP	RM	A
09/05/2025	CRÉATION - DCE	JCP	RM	A

5.1

AL-11545

10/05/2025
Fichier partagé : C:\Users\ALEXIS\Documents\11545 Campus Clavières\PRO-DCET\01-Plans
graphiques\PRO-DCE

GAXIEU

GAXIEU.fr

Le tracé des réseaux existants est transmis à titre indicatif.
L'entrepreneur ne peut s'affranchir de la réalisation des DICT.

Fond de plan en XREF :

- BE240195_TOPO_CLAVIÈRES - ind A 03/2024

PMR: ERP existant donc :

- une pente de 6% pour tout accès
 - une pente comprise entre 0% et 10% sur 2 m de longueur maximum
 - une pente comprise entre 10% et 12% sur 0,5 m longueur maximum
 - une pente supérieure à 12% est interdite
- Si la pente est supérieure ou égale à 5%, un palier de repos doit être aménagé tous les 10 mètres. Il doit mesurer 1,40 m de long sur 1,20 m de large.

KEY PLAN

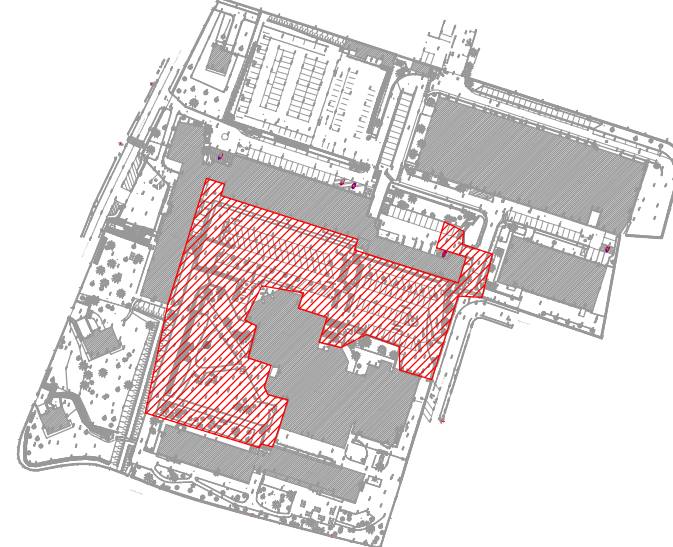

LEGENDE ZONE 1 - Voirie

La couleur des hachures ne présume pas de la couleur du rendu final. Elle a pour but de bien différencier les différentes structures.

- Niveau NGF TN - EXISTANT
- Niveau NGF voirie - PROJET
- Niveau NGF Ouvrage - PROJET
- Cote pente - PROJET
- Enrobé - PROJET
- Béton désactivé circulaire - PROJET
- Stabilisé clapicette - PROJET
- Béton désactivé - PROJET
- BA - PROJET
- Espace vert - PROJET
- Travaux option - PROJET
- Mur existant à réhausser - PROJET
Ht max 0,70m
- Caniveau CC1 - PROJET
- Caniveau grille PMR - PROJET
- Bordure P1 inversée - PROJET
- Bordure T2 basse - PROJET
- Garde-corps sur murs - PROJET
- Enrobé existant conservé
- Mur existant conservé

Soutènement Drain périphérique Ech:1/100

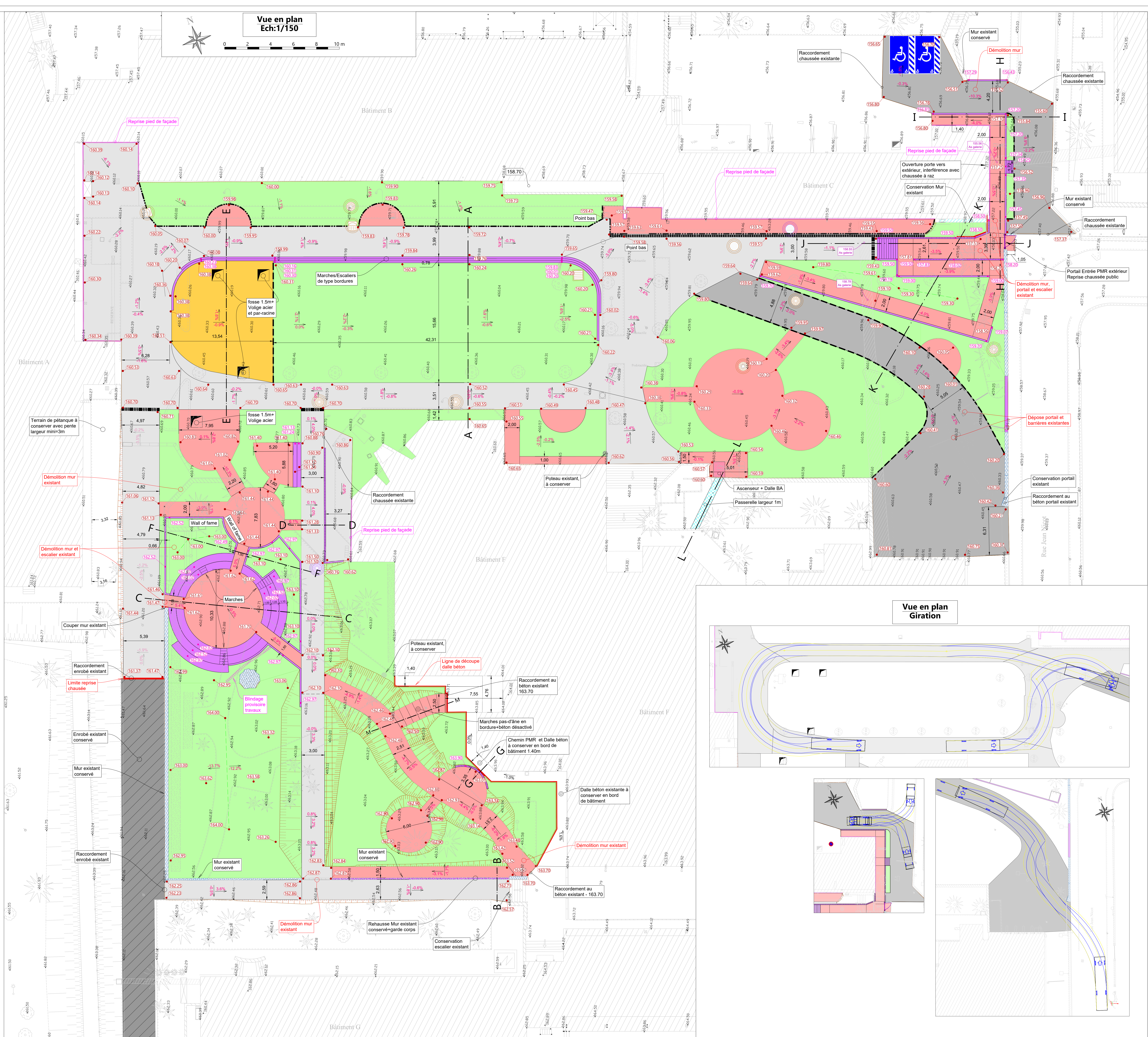
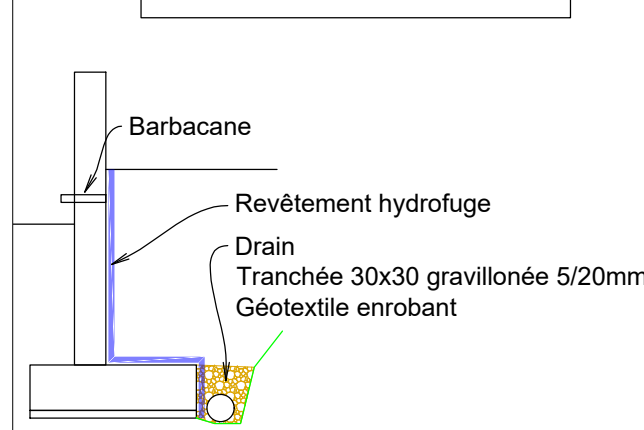

Vue en plan Giration

